

## 1 – Accès à l’Espace licencié

Vous devez d’abord vous rendre dans l’Espace Licencié à partir du site fédéral [www.ffct.org](http://www.ffct.org).

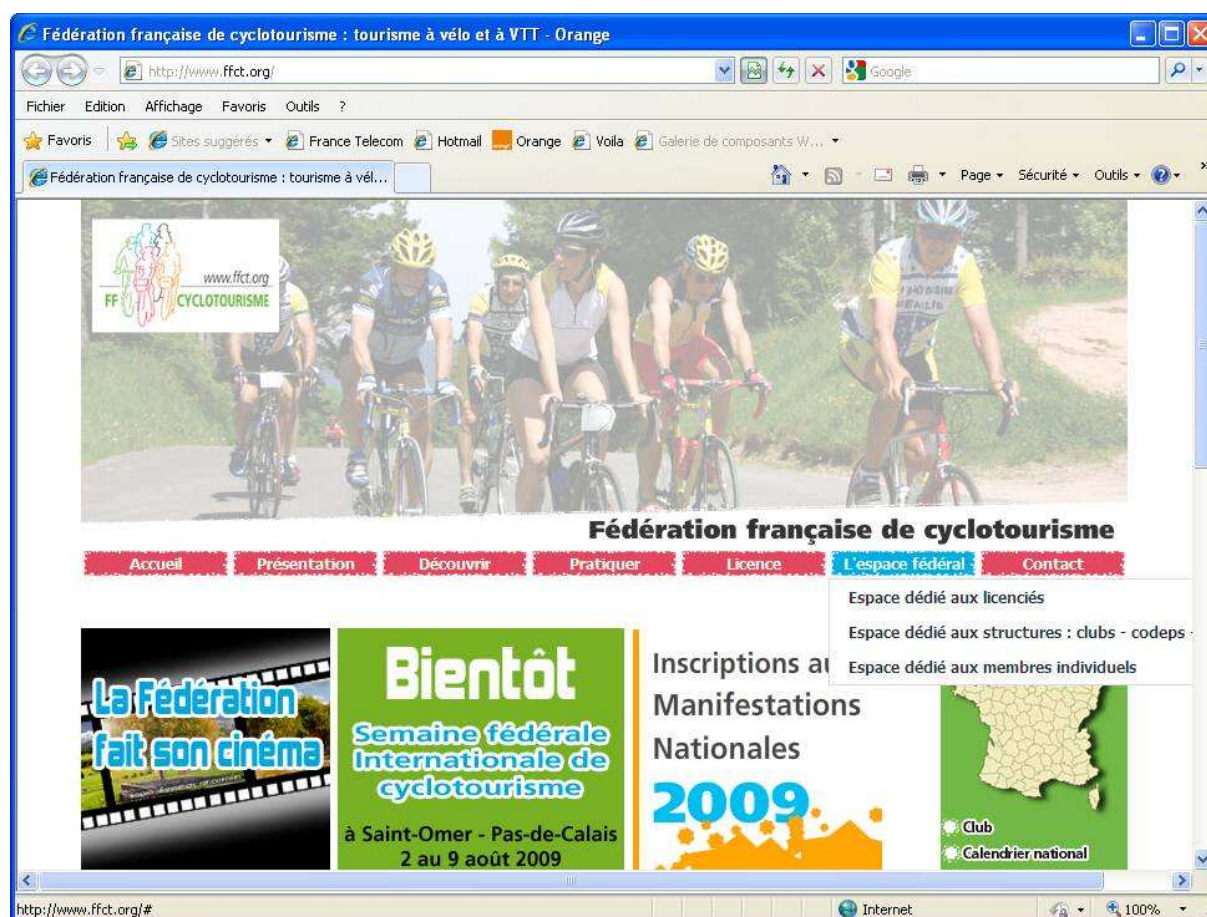

Promenez la souris sur l’onglet ‘L’espace fédéral’ puis sur le menu déroulant qui s’affiche, cliquez sur ‘Espace dédié aux licenciés’. Vous recevrez alors l’écran d’accueil de l’Espace Licencié.

Chaque licencié dispose d’un code d’accès personnel qui lui permet d’accéder à l’Espace Licencié. Ce code est unique et ne doit être communiqué à personne.

- Si vous ne le connaissez pas, lisez le paragraphe 2 ci-dessous.
- Si vous le connaissez déjà, passez au paragraphe 3 de ce document.

## 2 – Recherche de votre code personnel.

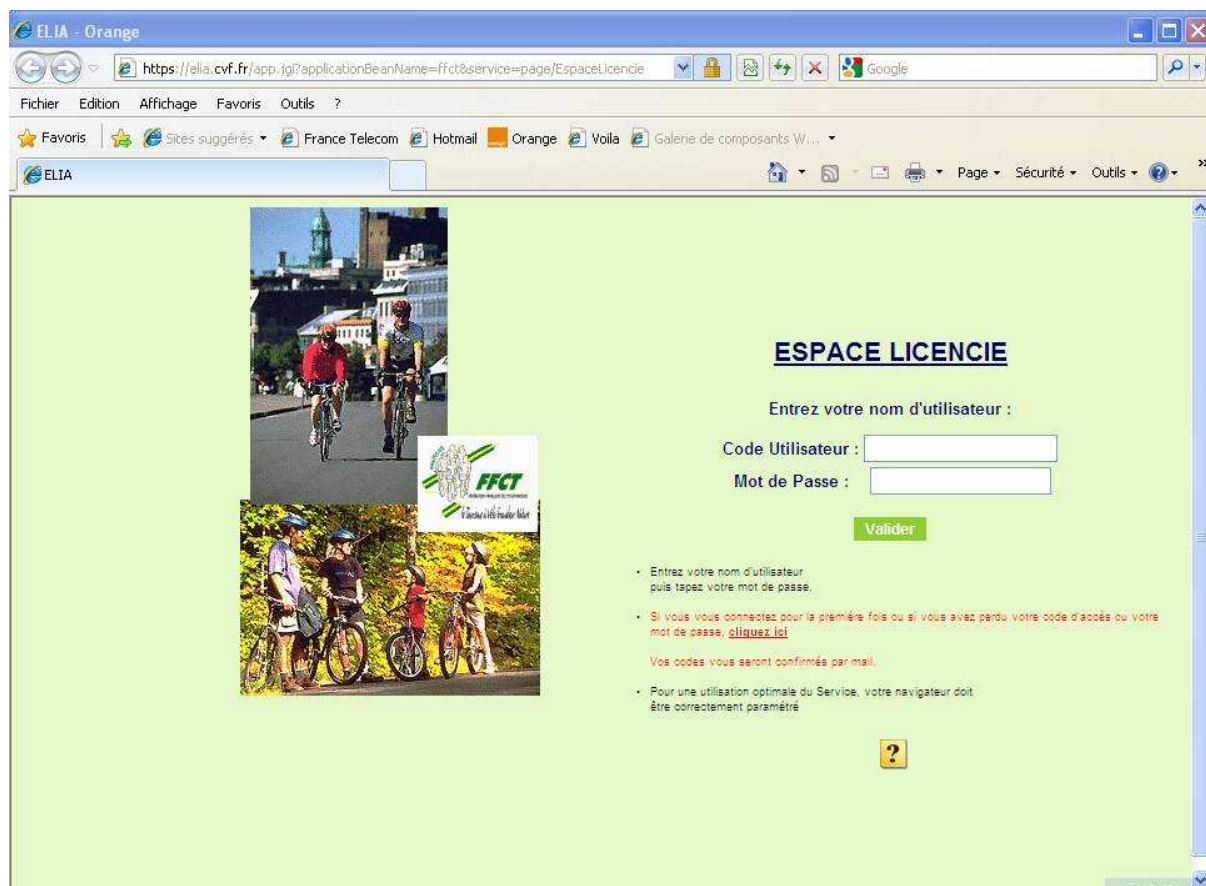

Cliquez sur la ligne rouge à l'endroit vous y invitant '[Cliquez ici](#)', vous recevrez l'écran suivant :

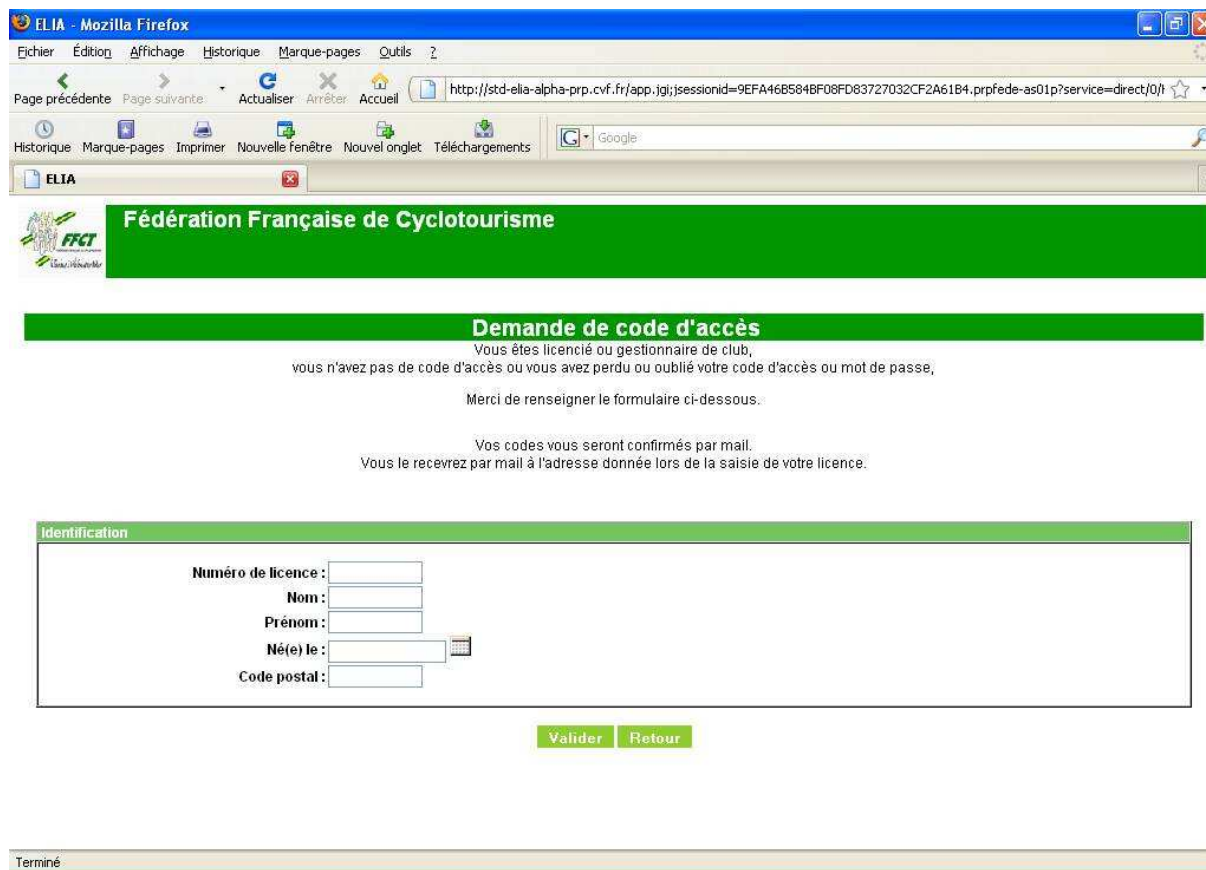

Saisissez les informations demandées puis validez. Le système vérifie dans la base fédérale la concordance entre votre numéro de licence et vos informations personnelles.

ELIA - Mozilla Firefox

Fichier Édition Affichage Historique Marque-pages Outils ?

Page précédente Page suivante Actualiser Arrêter Accueil <http://std-elia-alpha-prp.cv.f.fr/app.jgi;jsessionid=9EFA46B5848F08FD83727032CF2A61B4.prfede-as01p?service=direct/0/> ☆

Historique Marque-pages Imprimer Nouvelle fenêtre Nouvel onglet Téléchargements Google

ELIA

**Fédération Française de Cyclotourisme**

**Demande de code d'accès**

Vous êtes licencié ou gestionnaire de club, vous n'avez pas de code d'accès ou vous avez perdu ou oublié votre code d'accès ou mot de passe, Merci de renseigner le formulaire ci-dessous.

Vos codes vous seront confirmés par mail. Vous le recevrez par mail à l'adresse donnée lors de la saisie de votre licence.

**Identification**

Numéro de licence : 706231  
Nom : FRANCAIS  
Prénom : JEAN  
Né(e) le : 14/07/1970  
Code postal : 75012

Valider Retour

Rechercher :  Suivant Précédent Surligner tout  Respecter la casse

Terminé

démarrer Boîte de réception - ... ELIA - Mozilla Firefox FR 19:09

Sur l'écran suivant, un code utilisateur vous est proposé. Vous devez alors choisir un mot de passe d'au moins 6 caractères, chiffres ou lettres, en majuscule ou en minuscule puis vous validez.

ELIA - Mozilla Firefox

Fichier Édition Affichage Historique Marque-pages Outils ?

Page précédente Page suivante Actualiser Arrêter Accueil <http://std-elia-alpha-prp.cv.f.fr/app.jgi> ☆

Historique Marque-pages Imprimer Nouvelle fenêtre Nouvel onglet Téléchargements Google

ELIA

**Fédération Française de Cyclotourisme**

**Paramètres de connexion**

**Paramètres de connexion**

Code utilisateur : JFRANCAIS  
Mot de passe :  
Confirmation mot de passe :  
Email :  
Ne pas transmettre cette adresse mail à des tiers à des fins de prospection :

Valider Retour

Rechercher :  Suivant Précédent Surligner tout  Respecter la casse

Terminé

Vous êtes informé que vous venez de recevoir un courriel confirmant le mot de passe que vous venez de choisir.



Vous pouvez dès maintenant aller dans l'Espace Licencié.

### **3 – Utilisation de l'espace licencié.**

Sur l'écran d'accueil, saisissez votre code personnel et votre mot de passe puis cliquez sur 'valider'

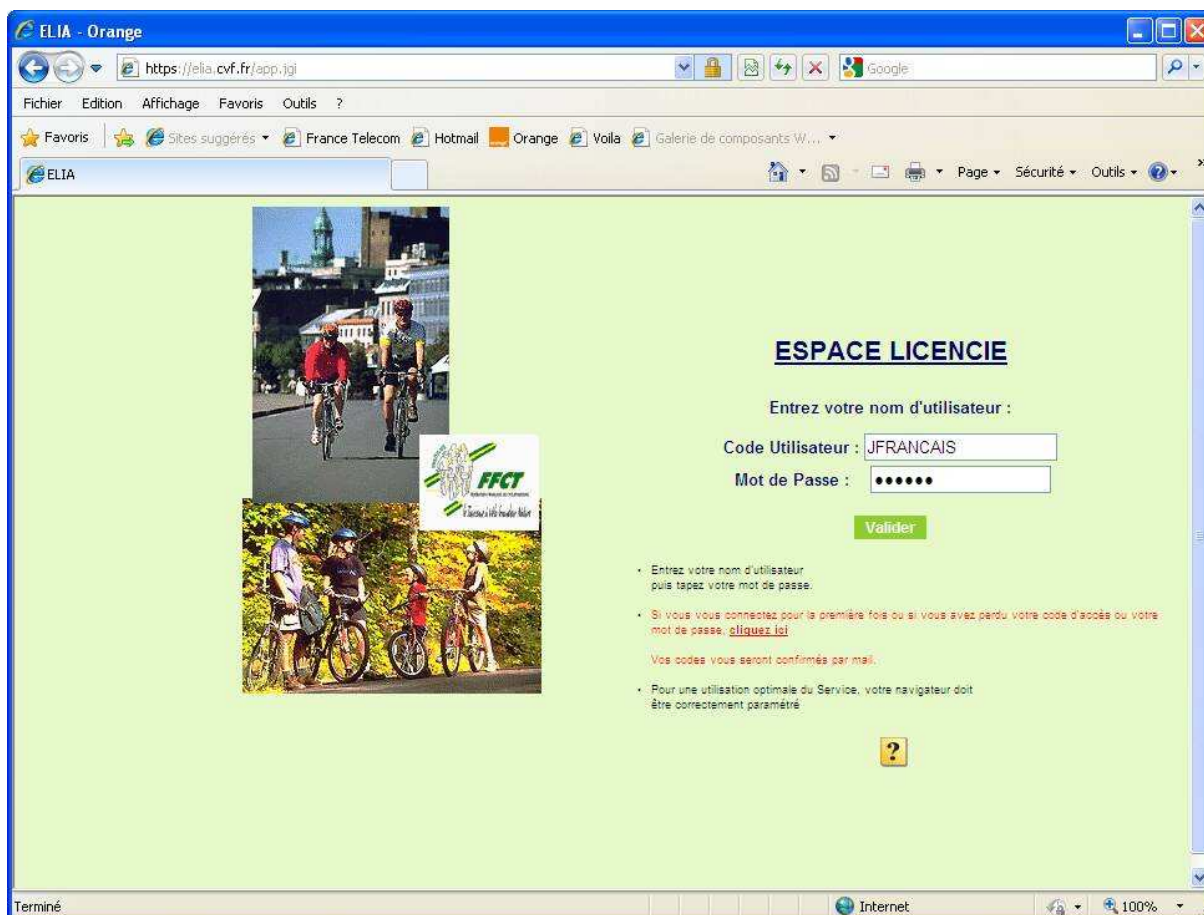

Vous recevrez l'écran ci-dessous :

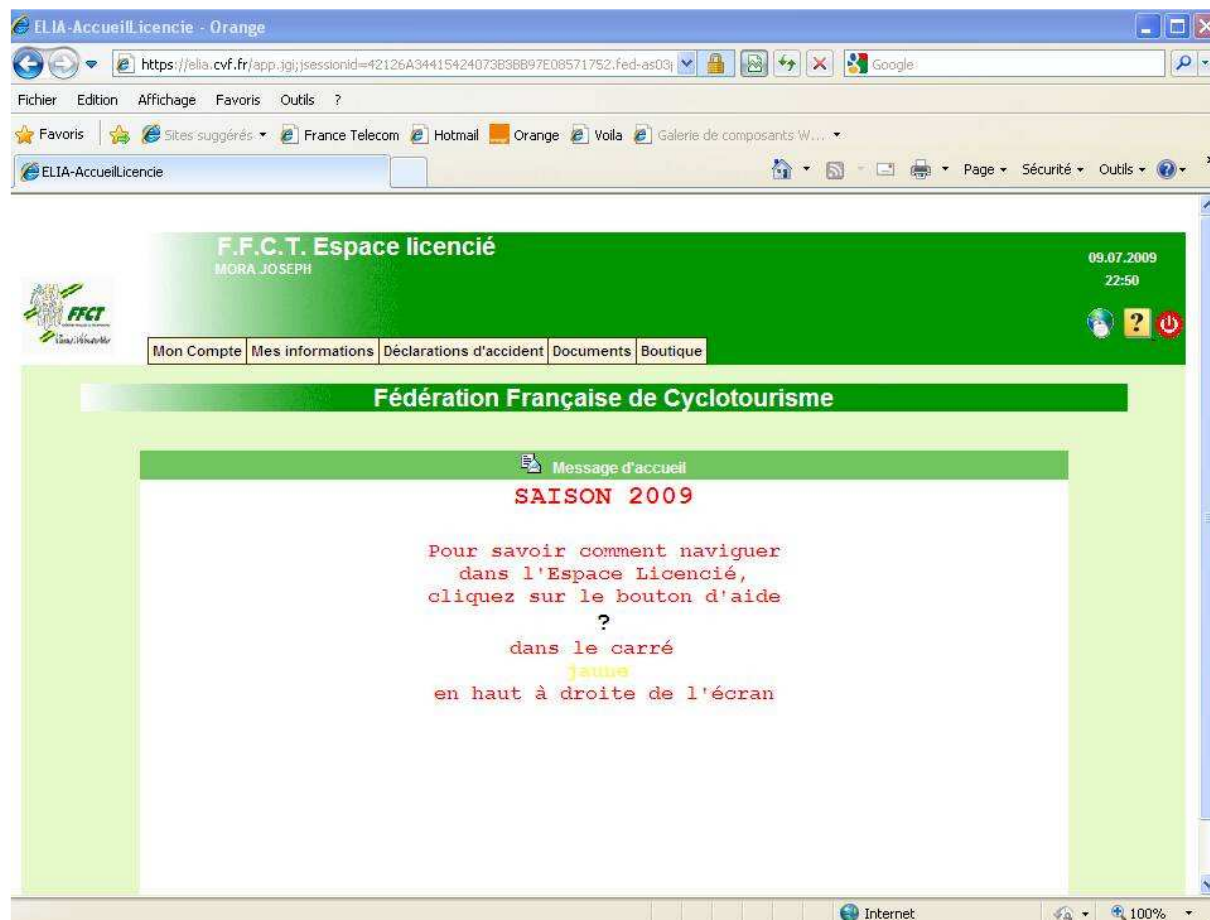

En haut à droite de l'écran, vous voyez un point d'interrogation noir dans un carré jaune. C'est le bouton d'aide qui vous guidera chaque fois que vous en aurez besoin.

Vous voyez également une ligne de rectangles blancs. Chacun d'eux est un onglet qui vous permet de naviguer dans le site et vous délivre des informations particulières.

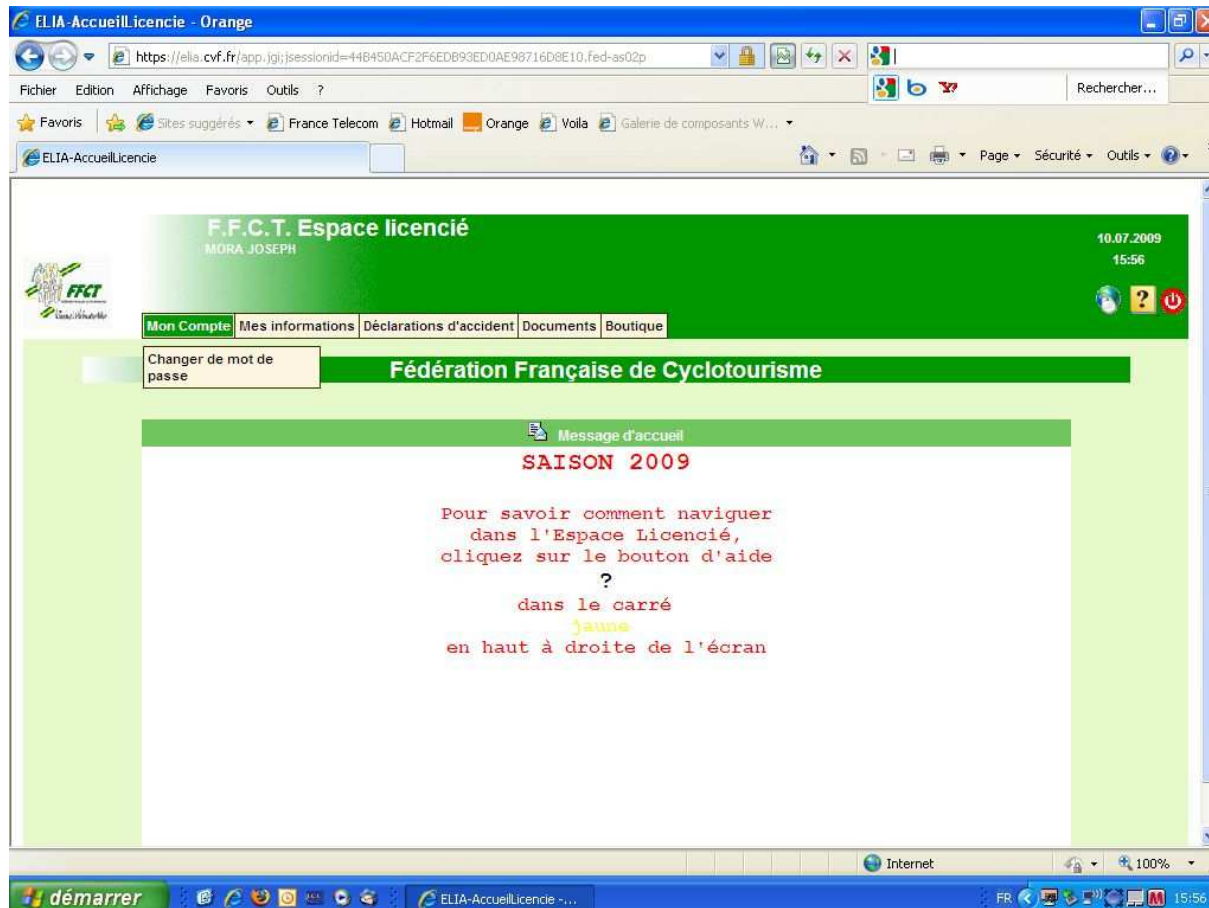

Commençons par passer la souris sur l'onglet 'Mon compte'. Vous voyez apparaître un autre onglet 'Changer mon mot de passe'. Cliquez dessus et vous recevrez un écran vous permettant de changer votre mot de passe. Vous pouvez le faire à tout moment.

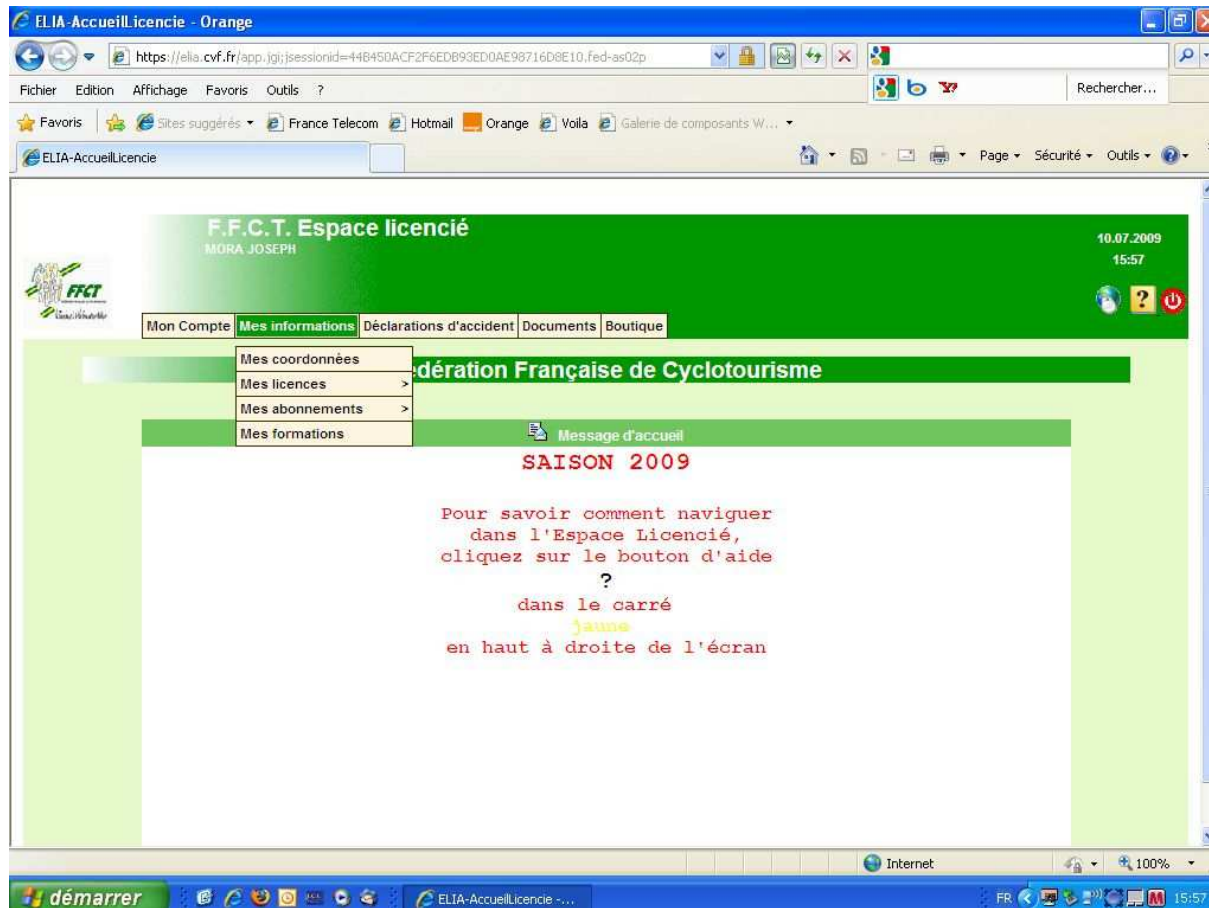

En passant la souris sur l'onglet 'Mes informations', vous voyez apparaître sur le menu déroulant plusieurs onglets secondaires. Cliquez sur 'Mes coordonnées' et vous pourrez changer vos coordonnées personnelles si nécessaire, adresse postale, téléphone, adresse courriel etc.....

En cliquant sur 'mes licences', vous obtiendrez l'historique de vos licences depuis 1999.

En cliquant sur 'Mes abonnements', vous aurez l'historique de vos abonnements à la revue 'Cyclotourisme' depuis 1999.

Et en cliquant sur 'Mes formations', c'est la situation de vos formations fédérales que vous pourrez consulter.

En cliquant sur l'onglet 'Déclarations d'accident', vous pouvez faire vous-même la déclaration d'accident que vous aurez subi. Elle remplace la déclaration papier que vous deviez remplir et envoyer à l'assureur fédéral. Si vous êtes dans l'impossibilité de faire vous-même la déclaration, votre président de club peut toujours le faire, il possède les outils nécessaires pour cela.

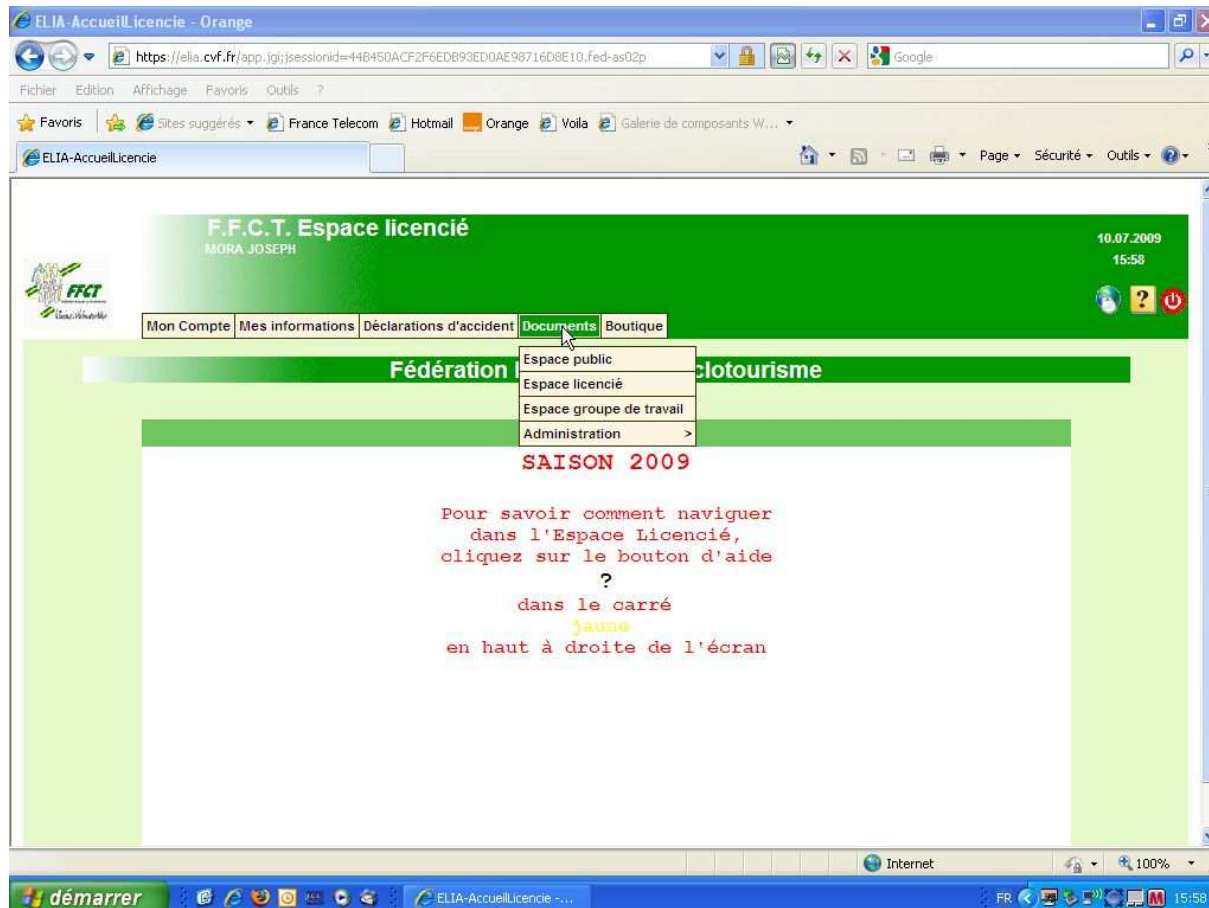

En passant la souris sur l'onglet 'Documents', vous accédez à la documentation fédérale.

En cliquant dans l'espace public, vous trouverez les documents destinées au public non licencié.

En cliquant sur l'onglet 'Espace licencié', vous obtiendrez les documents que la fédération souhaite vous communiquer, ils sont téléchargeable en libre service.

Si vous êtes un bénévole qui participez à un groupe de travail fédéral, vous aurez accès aux documents délivrés par votre groupe de travail.

Et enfin le dernier onglet 'Boutique'. En cliquant dessus vous accèderez à la boutique en ligne. Vous pouvez la visiter et acheter en ligne les produits que la fédération vous propose. Vous pouvez payer par carte bancaire, le système est entièrement sécurisé.

